

NESSE MANUAL VÃO SER SOLUCIONADAS AS SEGUINTE DÚVIDAS DE USO:

<u>MANUAL CONTROLE DE PRÓTESE</u>	PG
• COMO FAZER UMA NOVA REQUISIÇÃO DE PRÓTESE	1
• COMO REGISTRAR CONCLUSÃO DE UMA REQUISIÇÃO DE PRÓTESE	2
• COMO CANCELAR UMA CONCLUSÃO DE UMA REQUISIÇÃO DE PRÓTESE	3
• COMO REGISTRAR O PAGAMENTO DE UMA REQUISIÇÃO DE PRÓTESE	4
• COMO VERIFICAR O FATURAMENTO GERAL DE UM LABORATÓRIO	5
• COMO ADICIONAR UM SERVIÇO EM CONTROLE DE PRÓTESE	5
• COMO ALTERAR UM SERVIÇO EM CONTROLE DE PRÓTESE	6
• COMO EXCLUIR UM SERVIÇO EM CONTROLE DE PRÓTESE	7
• COMO ADICIONAR UM LABORATÓRIO PRÓTESE	7
• COMO ALTERAR OS DADOS DE UM LABORATÓRIO PRÓTESE	8
• COMO EXCLUIR UM LABORATÓRIO DE PRÓTESE	9

COMO FAZER UMA NOVA REQUISIÇÃO DE PRÓTESE?

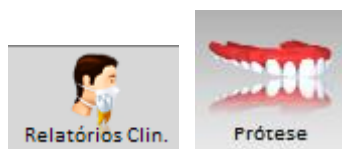

Clique no botão **Relatórios Clin.**, **Prótese**, nova requisição, seleciona o dentista responsável, seleciona as regiões que deseja fazer a requisição eo laboratório que será feito a requisição, clique em **avançar** seleciona os serviços do laboratório e confirma.

Requisição de prótese:

Data: 31/10/2011 **Laboratório:** Laboratório Padrão

Dentista responsável: Dr. Roberto Campos **Protético(a)/Especialidade:** Protético 01 (Metal) (Metal, Provisório)

☐ Sem limite de requisições ☐ Limite não atingido ☐ Limite atingido ou excedido

Procedimentos: Não concluídos Tratamento N°.1 aprovado em 03/05/2011

Marque apenas a "Região" que deseja fazer a requisição: ☒ Não concluídos ☐ Concluídos

Procedimento: Coroa Metal Cerâmica

☐ Dente 16

Procedimento: Coroa Provisória

☐ Dente 36

Procedimento: Coroa sobre Implante

☒ Dente 14

☒ Dente 15

☐ Dente 24

☒ Dente 25

☐ Dente 34

☐ Dente 35

Procedimentos gerais

☐ Enceramento por Dente Cobrança por unidade(Região).

☐ Placa Miorrelaxante Cobrança por seguimento (2 - Arc. Sup. / Arc. Inf).

☐ Placa Palatina em Acrílico Cobrança por requisição.

Repetição

Avançar

☐ Excluir item/req. ☒ Imprimir cabeçalho ☒ Imprimir sem dentes de anotações. ☐ Imprimir com dentes de anotações. **Imprimir**

COMO REGISTRAR CONCLUSÃO DE UMA REQUISIÇÃO DE PRÓTESE?



Clique no botão **Administrativo**, **Controle de prótese**, **Controle de requisições**, informe a data para pesquisa, o laboratório e o protético, e clica em pesquisar vão aparecer às requisições feitas no período selecionado, seleciona a requisição desejada e clica em **registrar conclusão**, vai aparecer uma mensagem pedindo a confirmação da requisição é só clicar em confirmar.

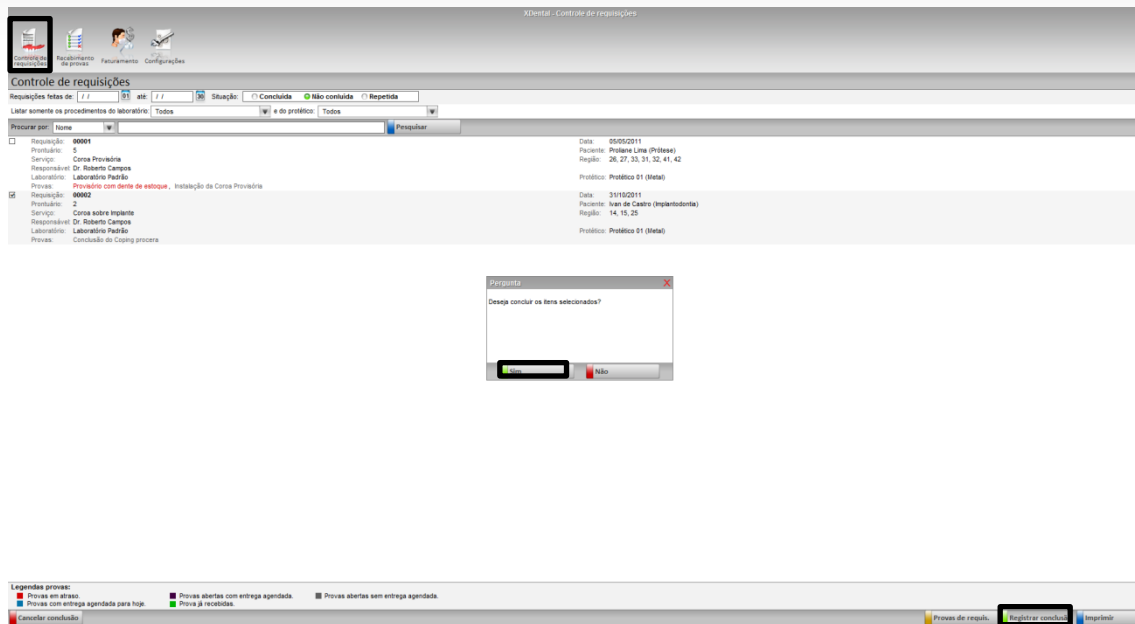

COMO CANCELAR UMA CONCLUSÃO DE UMA REQUISIÇÃO DE PRÓTESE?



Clique no botão **Administrativo**, informe a data para pesquisa, selecione a situação em concluída, informe o laboratório e o protético e clica em **pesquisar**, selecione a requisição que queira cancelar a conclusão, clica no botão **cancelar conclusão**, vai aparecer uma mensagem solicitando a confirmação do

cancelamento é só clicar em sim.

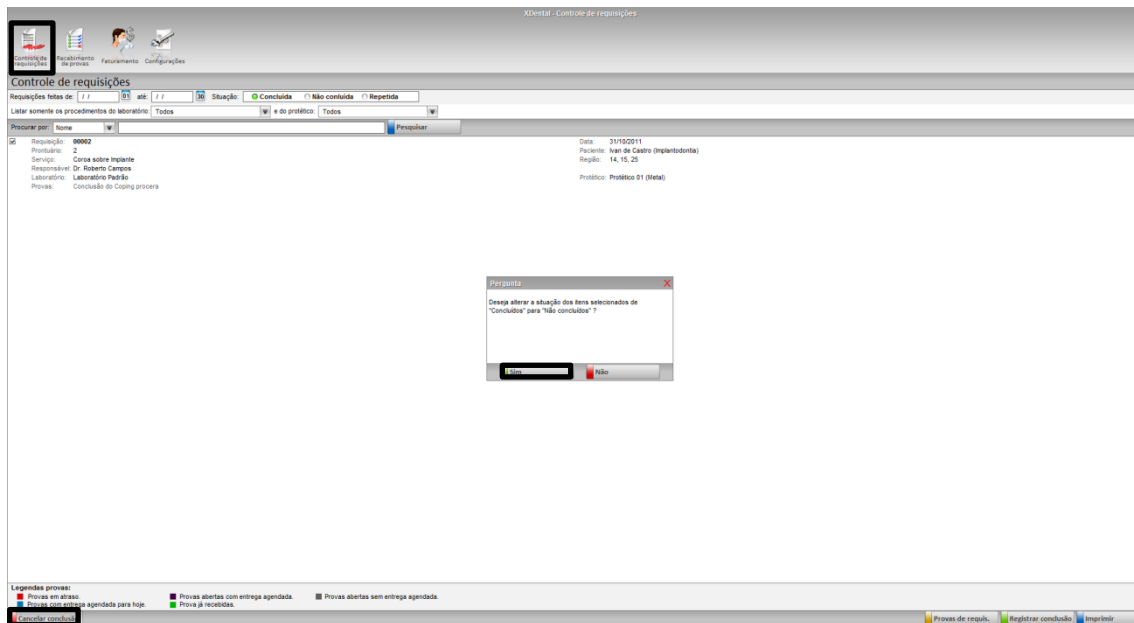

COMO REGISTRAR O PAGAMENTO DE UMA REQUISIÇÃO DE PRÓTESE?



Clique no botão **Administrativo**, **Controle de prótese**, informe a data à situação e o laboratório e clica em **pesquisar**, seleciona a requisição e clica no botão **registrar pagamento** informe a conta e a forma de pagamento e confirma.

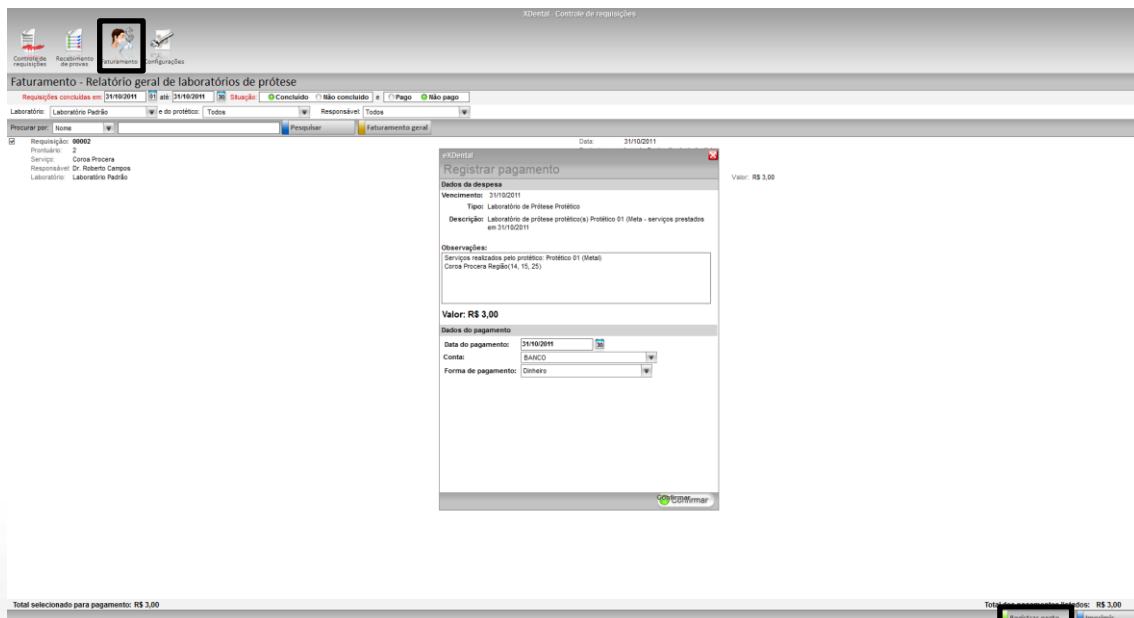

COMO VERIFICAR O FATURAMENTO GERAL DE UM LABORATÓRIO?



Clique no botão **Administrativo**, informe a data à situação e o laboratório e clica em **pesquisar**, clica no botão **faturamento geral**.

ExDental - Controle de requisições

Faturamento Geral

Requisições pagas em: 21/10/2011 Situação: Concluído Não concluído Pago Não pago

Laboratório: Laboratório Padrão e de prótese Todos Pesquisar

Procurar por: Nome Faturamento geral

Faturamento Geral

Listagem de todos os serviços não pagos (Concluídos e não concluídos)

Laboratório Padrão						
Prótese: Prótese 01 (Meta)						
Serviços	Quantidade de requisições	Serviços não concluídos		Serviços concluídos		
		Qtz. de elementos	Valor unitário	Serviços concluídos	Qtz. de elementos	Valor unitário
Provisão em Resina	001	007	35	25,000	000	000
Totais		000	35	175,00	000	000
Prótese: Prótese 02 (PacProviEncer)						
Serviços	Quantidade de requisições	Qtz. de elementos	Valor unitário	Total dos serviços	Serviços concluídos	Qtz. de elementos
Totais	000	000	35	0,00	000	000
Prótese: Prótese 03 (Porcelana)						
Serviços	Quantidade de requisições	Qtz. de elementos	Valor unitário	Total dos serviços	Serviços concluídos	Qtz. de elementos
Totais	000	000	35	0,00	000	000
Prótese: Prótese 04 (BLDCC)						
Serviços	Quantidade de requisições	Qtz. de elementos	Valor unitário	Total dos serviços	Serviços concluídos	Qtz. de elementos
Totais	000	000	35	0,00	000	000
Prótese: Laboratório Padrão						
Serviços	Quantidade de requisições	Qtz. de elementos	Valor unitário	Total dos serviços	Serviços concluídos	Qtz. de elementos
Totais	000	000	35	0,00	000	000
Totais do laboratório	001	007	35	175,00	000	000
Total Geral	001	007	35	175,00	000	000



COMO ADICIONO UM SERVIÇO EM CONTROLE DE PRÓTESE?

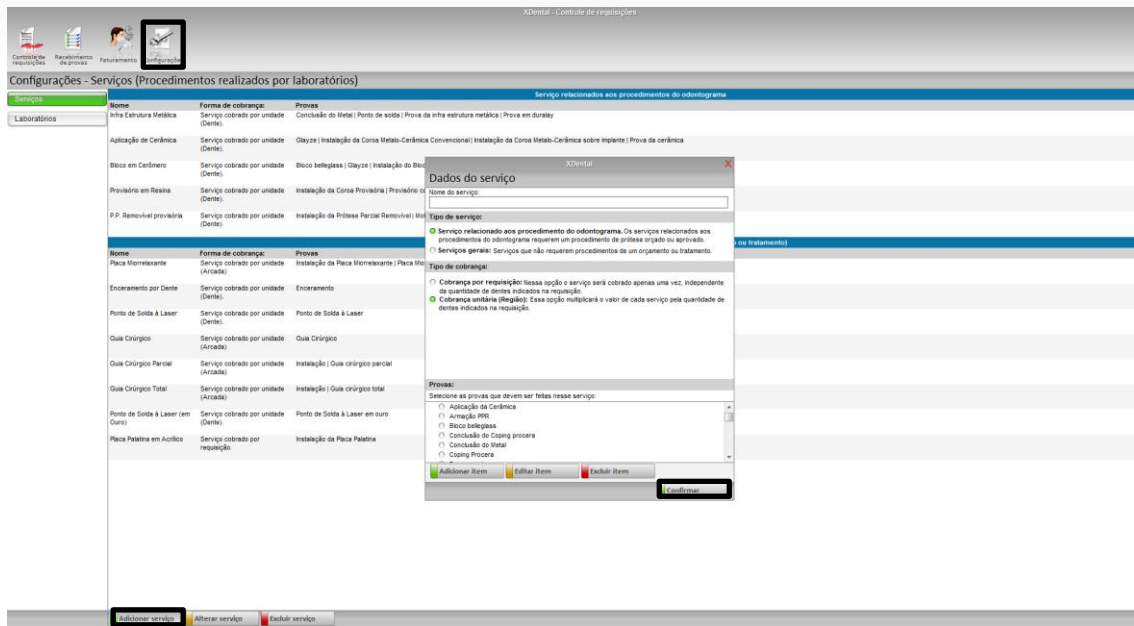

Clique no botão **Administrativo**, adicionar serviço, informe o nome do serviço, o tipo de serviço e a cobrança que será utilizada o serviço, logo em seguida seleciona as provas que terá o serviço e clica em **confirmar**.



COMO ALTERAR UM SERVIÇO EM CONTROLE DE PRÓTESE?

Clique no botão , , , selecione o nome do serviço, e clique no botão **alterar serviço**, realize as alterações necessárias e clique em confirmar.

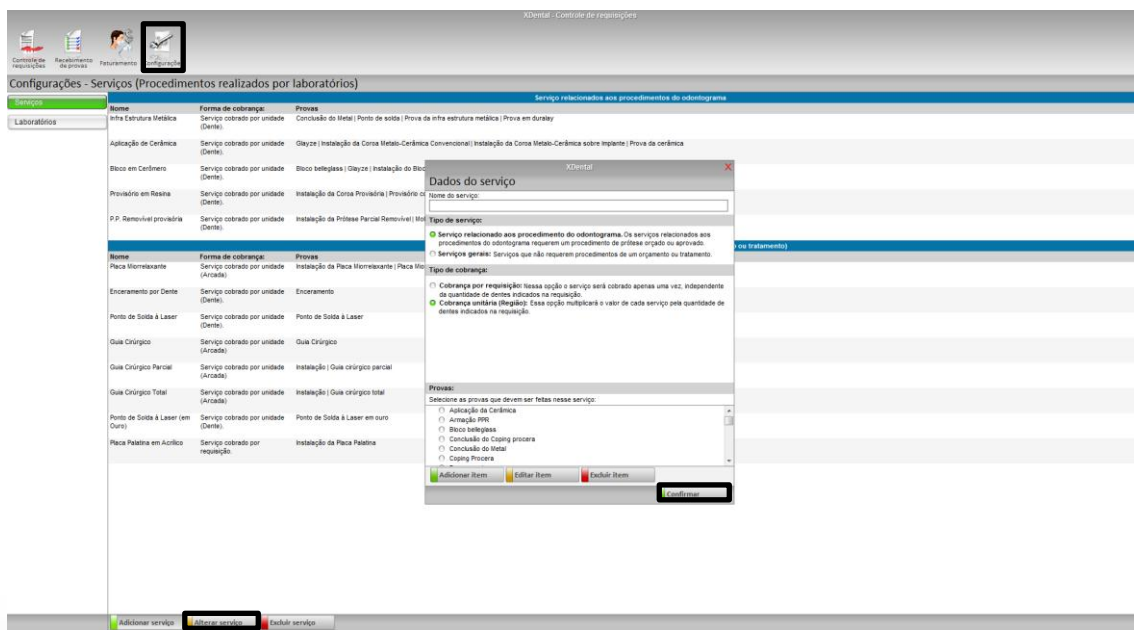

COMO EXCLUIR UM SERVIÇO EM CONTROLE DE PRÓTESE?



Clique no botão **Administrativo**, selecione o nome do serviço, e clique no botão, **excluir serviço**, vai aparecer uma mensagem informando a exclusão do serviço se tiver de acordo clique em sim.

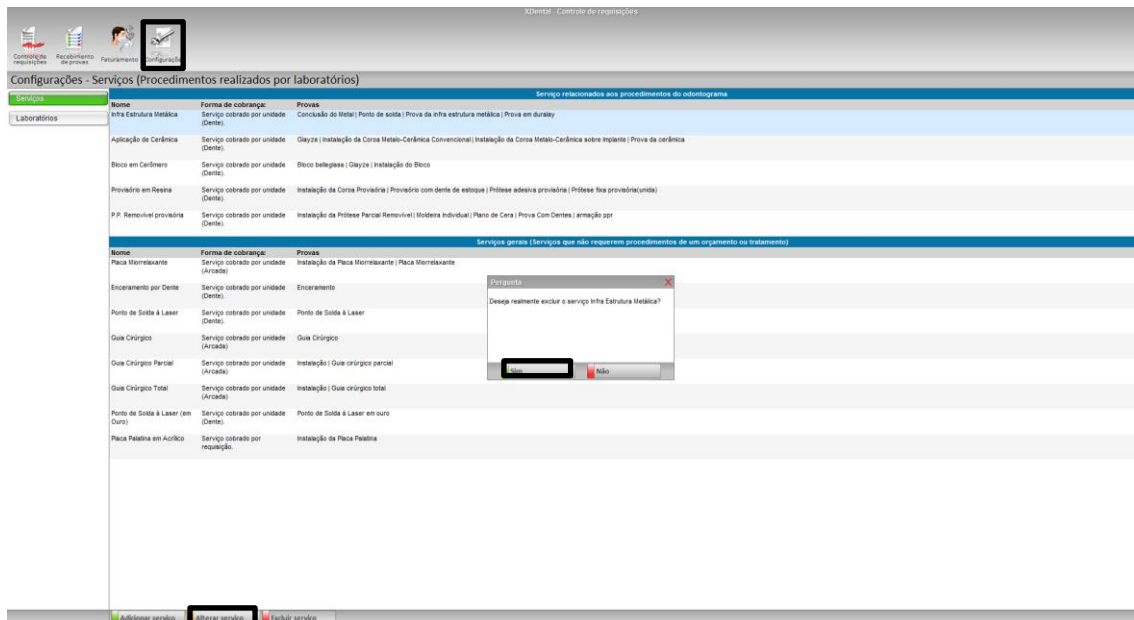

COMO ADICIONAR UM LABORATÓRIO DE PRÓTESE?



Clique no botão **Administrativo**, laboratório, clique em adicionar, preencha os dados necessários e clique em confirmar.

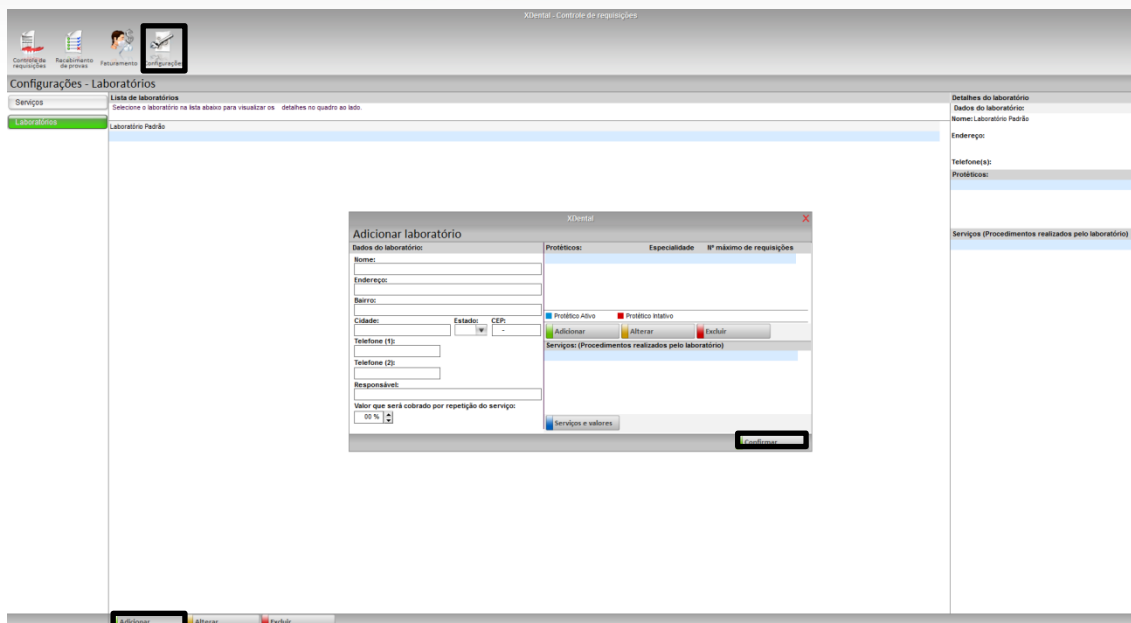

COMO ALTERAR OS DADOS DE UM LABORATÓRIO DE PRÓTESE?



Clique no botão **Administrativo**, laboratório, selecione o laboratório que queira alterar os dados e clique no botão **alterar**, realize as alterações necessárias e clique em confirmar.

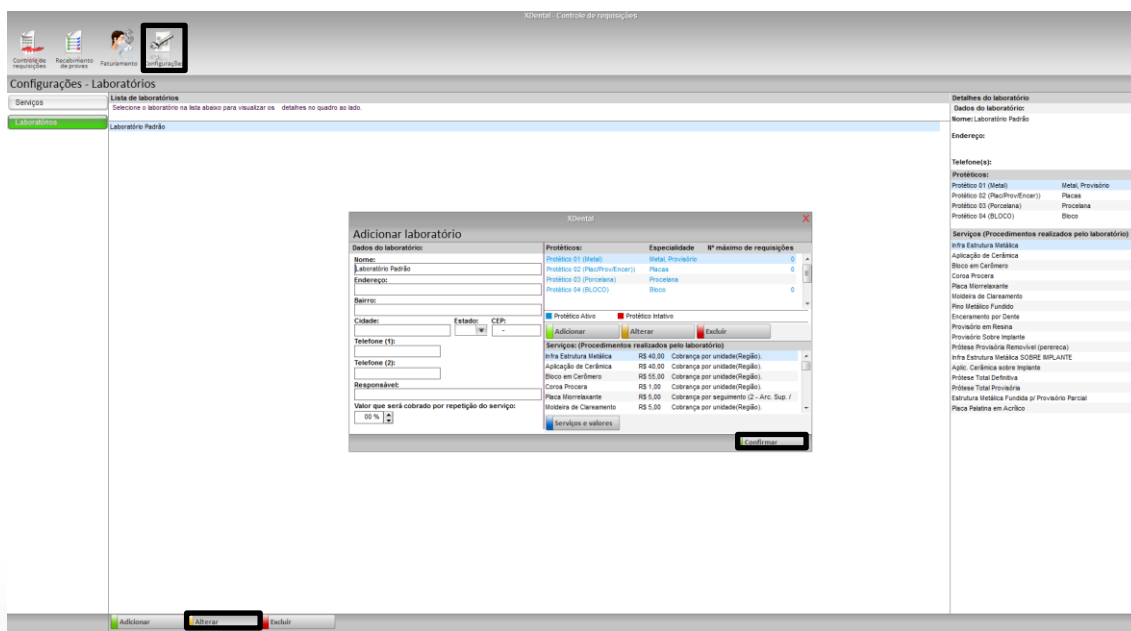

COMO EXCLUIR UM LABORATÓRIO DE PRÓTESE?



Clique no botão **Administrativo**, **Controle de prótese**, **Configurações**, laboratório, selecione o laboratório que queira excluir e clique no botão excluir vai aparecer uma mensagem informando a exclusão do laboratório é só clicar em confirmar.

